

katho

Katholische Hochschule **Nordrhein-Westfalen**
Catholic University of Applied Sciences

Institut für
BILDUNG  **DIVERSITÄT**
angewandte Forschung

DIGITALES FACHFORUM

6. Mai 2021
9:00 – 12:30 Uhr

Forschende
Einblicke
in Bildung
und Diversität

Diskurse
Horizonte
Potenziale



Forschende Einblicke in Bildung und Diversität

Diskurse Horizonte Potenziale

Die Auseinandersetzung mit Fragen von Bildung und Diversität sind das zentrale Anliegen des Instituts für angewandte Bildungs- und Diversitätsforschung an der Katholischen Hochschule Nordrhein-Westfalen. Hierbei steht es in der Nachfolge der Forschungsschwerpunkte Gender und Soziale Arbeit (2001 – 2005), Gender und Transkulturalität (2005 – 2014) sowie Bildung und Diversity (2014 – 2021).

Die Neuakzentuierung im Jahr 2014 verdeutlichte, dass in die Auseinandersetzungen im Feld der Bildung neben Geschlechterverhältnissen und Migrationsprozessen zunehmend auch weitere Diversitätsperspektiven einzubeziehen sind. Die Analyse ungleicher Bildungschancen sowie die Entwicklung innovativer Handlungsansätze, die gleichermaßen soziale Inklusion wie auch die Anerkennung individueller Verschiedenheit und Potenziale fokussieren, liefern einen Beitrag zur nachhaltigen Gestaltung der demokratischen Gesellschaft. Hierbei folgen wir einem diversitätsbewussten Ansatz, der die diskriminierenden Wirkungen vereinseitigender Differenzzuschreibungen reflektiert, ohne zugleich die Relevanz von Geschlecht, Migrationsgeschichte etc. in ihrer wechselseitigen Verschränktheit vor dem Hintergrund sozialer Ungleichheiten in Bildungskontexten zu leugnen.

Mit Beginn des Jahres 2021 wurde der Forschungsschwerpunkt nun zum Institut für angewandte Bildungs- und Diversitätsforschung – eine Transformation, die der zunehmenden Bedeutung und strukturellen Verankerung von Forschung an der Katholischen Hochschule Nordrhein-Westfalen Rechnung trägt. In diesem abteilungsübergreifenden Institut leisten Kultur-, Sozial- und Erziehungswissenschaftler_innen und Fachkolleg_innen aus angrenzenden Disziplinen wichtige Beiträge zum wissenschaftlichen Diskurs in der Bildungs- und Diversitätsforschung, Impulse zur nachhaltigen Gestaltung der demokratischen Gesellschaft sowie zur Weiterentwicklung der Profession und Disziplin der Sozialen Arbeit.

Im Rahmen unseres diesjährigen Fachforums wollen wir die Gründung des Instituts für angewandte Bildungs- und Diversitätsforschung und das 20-jährige Jubiläum seiner Vorgänger-Forschungsschwerpunkte feiern und allen Interessierten einen exemplarischen Einblick in die Bandbreite der hier angesiedelten Forschungsprojekte und -themen präsentieren.

Wir freuen uns auf Ihre Teilnahme!



Prof.in Dr.in Verena Klomann
Leiterin des Instituts



Prof.in Dr.in Marion Gerards
Stellvertretende Leiterin des Instituts

PROGRAMM

8:45 Uhr Ankommen im digitalen Raum

9:00 Uhr Begrüßung und Eröffnung

Prof.in Dr.in Marion Gerards und
Prof.in Dr.in Verena Klomann

9:15 Uhr **Panel I**

Lebensphasenbezogene Diskurse:
Übergänge im Lebensverlauf

Moderation:
Prof. Dr. Norbert Frieters-Reermann

P A U S E

10:15 Uhr **Panel II**

Hochschulbezogene Diskurse:
Transformationsprozesse auf dem Weg
ins/im Studium

Moderation:
Prof.in Dr.in Marianne Genenger-Stricker

P A U S E

11:15 Uhr **Panel III**

Politische und gesellschaftliche Diskurse:
Rassismus, Rechtspopulismus, Nachhaltigkeit

Moderation: Prof.in Dr.in Grit Höppner

12:00 Uhr Abschluss
Prof.in Dr.in Marion Gerards und
Prof.in Dr.in Verena Klomann

12:30 Uhr Ende der Veranstaltung

ANMELDUNG

Bitte melden Sie sich bis zum 3. Mai 2021 hier an: [Anmeldung](#).

Für die Teilnahme am Fachforum entstehen keine Kosten.
Nach Eingang Ihrer Anmeldung erhalten Sie eine Bestätigungsmail
mit Ihren Zugangsdaten.



Das digitale Fachforum findet über das Video-
konferenz-Tool Cisco Webex statt. Zur Teilnahme
empfehlen wir einen Laptop/Desktop PC,
die Verbindung über ein LAN-Kabel und die
Nutzung eines Headsets.

Auch digitale Tagungen erfordern viel Energie.
Bitte versorgen Sie sich also gut mit Getränken und Snacks.

LEBENSPHASENBEZOGENE DISKURSE: ÜBERGÄNGE IM LEBENSVERLAUF

***„Guck mal, wie ich heute gewachsen bin!“
Subjekt- und Ordnungsbildungen in Kindertageseinrichtungen***

Prof. Dr. Dominik Farrenberg

Professor für Theorien und Konzepte Sozialer Arbeit an der katho, Standort Aachen

***Transition zum Vater. Eine Untersuchung zur genderhomogenen
psychosozialen Beratung in Gruppen für werdende Väter.***

Philip Krüger

Wissenschaftlicher Mitarbeiter an der katho, Standort Paderborn

***„Die ist verwitwet, da muss man jetzt aufpassen“
Geschlechterkonstruktionen beim Partner_innenverlust im Alter.***

Prof.in Dr.in Grit Höppner

Professorin für Theorien und Konzepte Sozialer Arbeit an der katho, Standort Münster

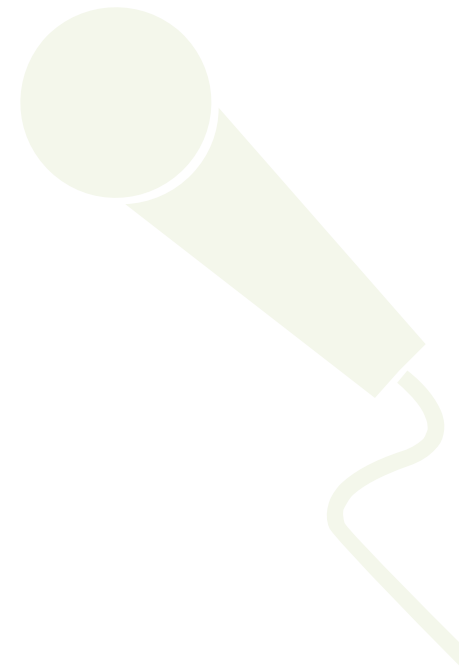

HOCHSCHULBEZOGENE DISKURSE: TRANSFORMATIONSPROZESSE AUF DEM WEG INS/IM STUDIUM

Soziale Arbeit studieren. Zur Umsetzung curricularer Ziele im Hinblick auf eine reflexive Wissensnutzung vor dem Hintergrund disziplinärer Akademisierungs- und Professionalisierungsdebatten.

Julia Breuer-Nyhsen

Wissenschaftliche Mitarbeiterin an der katho, Standort Aachen

Studium der Sozialen Arbeit: Nur wer gut startet, kann auch gut ankommen! Reflexionen und Impulse zur Gestaltung der Studieneingangsphase. Zwischengedanken aus dem Projekt FIGEST

Anna Zeien

Transferreferentin Innovative Hochschule, „FIGEST“ an der katho, Standort Aachen

Prof.in Dr.in Verena Klomann

Professorin für Theorien und Konzepte Sozialer Arbeit an der katho, Standort Aachen

Carolin Wohlert

Transferreferentin Innovative Hochschule, „FIGEST“ an der katho, Standort Köln

Prof.in Dr.in Angelika Schmidt-Koddenberg

Professorin für Soziologie an der katho, Standort Köln

Resilienz von Studienpionier_innen

Prof.in Dr.in Karla Verlinden

Professorin für Erziehungswissenschaften mit Schwerpunkt Resilienz an der katho, Standort Köln

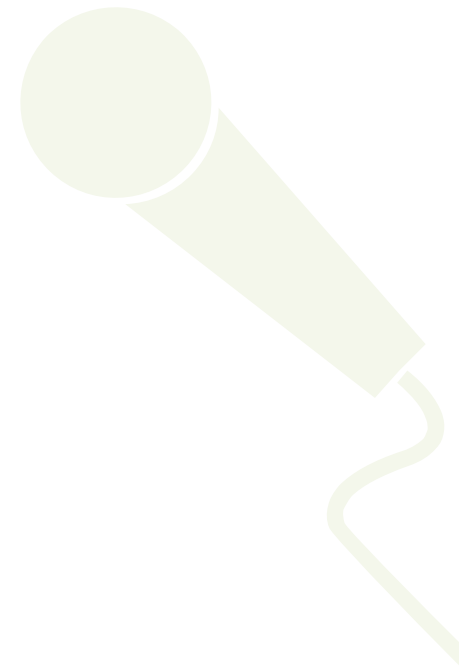

POLITISCHE UND GESELLSCHAFTLICHE DISKURSE: RASSISMUS, RECHTSPOPULISMUS, NACHHALTIGKEIT

Kulturelle Bildung rassismuskritisch befragt – Forschung als gegenhegemoniale Wissensproduktion

Susanne Bücken

Wissenschaftliche Mitarbeiterin im Projekt FluDiKuBi an der katho, Standort Aachen

Prof. Dr. Norbert Frieters-Reermann

Professor für Theorien und Konzepte Sozialer Arbeit an der katho, Standort Aachen

Prof.in Dr.in Marion Gerards

Professorin für Ästhetik und Kommunikation in der Sozialen Arbeit an der katho, Standort Aachen

Diversität der AfD Wählerschaft: Fremdenfeindlichkeit, Antisemitismus und die neuen Bundesländer.

Prof. Dr. Sebastian Böhm

Professor für Soziologie an der katho, Standort Köln

NaBiKo: Naturerleben ermöglichen. Biodiversität schützen. Kompetenzentwicklung im Bereich einer Bildung für nachhaltige Entwicklung fördern.

Prof. Dr. Norbert Frieters-Reermann

Professor für Theorien und Konzepte Sozialer Arbeit an der katho, Standort Aachen

Laura-Maren Michel

Wissenschaftliche Mitarbeiterin an der katho, Standort Aachen

Simone Hieronymus

Wissenschaftliche Hilfskraft an der katho, Standort Aachen

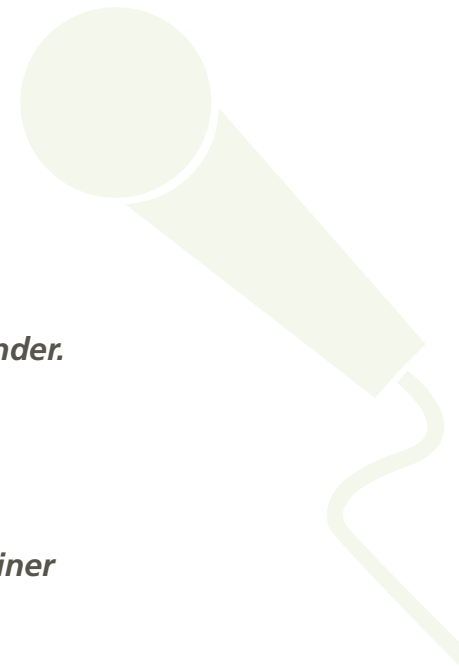

MITWIRKENDE



Sebastian Böhm



Julia Breuer-Nyhssen



Susanne Bücken



Dominik Farrenberg



Norbert
Frieters-Reermann



Marianne
Genenger-Stricker



Marion Gerards



Simone Hieronymus



Grit Höppner



Verena Kломann



Philip Krüger



Laura-Maren Michel



Angelika
Schmidt-Koddenberg



Karla Verlinden



Carolin Wohler



Anna Zeien

IMPRESSUM

Veranstalter_innen

— **katho**

Katholische Hochschule Nordrhein-Westfalen
katho-nrw.de/bildung-und-diversity
Fachbereich Sozialwesen
Abteilung Aachen
Robert-Schuman-Straße 25
52066 Aachen

Ansprechpartner_innen

— **Prof.in Dr.in Verena Klomann**

Institutsleitung
v.klomann@katho-nrw.de

— **Prof.in Dr.in Marion Gerards**

Stellvertretende Institutsleitung
m.gerards@katho-nrw.de

Informationen

— katho-nrw.de/bildung-und-diversity